

大阪府国民健康保険料・長寿医療制度保険料比較(基礎資料)

資料1

整理番号	市町村	国保料率等										長寿医療料率		その他	
		賦課方式	所得割算定方式	保険料計算における料率等(%)、円)				基礎賦課総額における割合(%)				所得割(%)	均等割額(円)	国保被保険者数(人)	国保特会への法定外一般会計繰入(千円)
				所得割率	均等割額	平等割額	資産割額	所得割率	均等割率	平等割率	資産割率				
1	大阪市	3方式	旧但し書き	11.40%	25,564	43,895	—	46%	27%	27%	—	8.68%	47,415	931,610	17,319,693
2	堺市	3方式	旧但し書き	11.80%	36,840	30,480	—	50%	35%	15%	—	8.68%	47,415	241,352	84,906
3	岸和田市	4方式	旧但し書き	10.80%	32,000	35,000	18,514	43%	7%	35%	15%	8.68%	47,415	61,392	391,700
4	豊中市	3方式	旧但し書き	11.29%	37,271	27,519	—	50%	35%	15%	—	8.68%	47,415	139,410	1,378,358
5	池田市	3方式	旧但し書き	9.60%	39,990	17,355	—	50%	40%	10%	—	8.68%	47,415	27,783	145,970
6	吹田市	3方式	旧但し書き	7.81%	13,429	53,591	—	50%	15%	35%	—	8.68%	47,415	112,265	783,101
7	泉大津市	3方式	旧但し書き	12.00%	32,590	32,000	—	55%	30%	15%	—	8.68%	47,415	21,491	0
8	高槻市	3方式	旧但し書き	7.14%	8,852	65,681	—	46%	10%	44%	—	8.68%	47,415	124,588	961,866
9	貝塚市	4方式	旧但し書き	12.80%	32,380	33,530	18,973	35%	35%	15%	15%	8.68%	47,415	30,825	0
10	守口市	2方式	旧但し書き	12.70%	51,840	—	—	50%	50%	—	—	8.68%	47,415	59,503	0
11	枚方市	3方式	旧但し書き	8.59%	24,850	34,310	—	54%	26%	20%	—	8.68%	47,415	130,567	910,872
12	茨木市	3方式	旧但し書き	8.33%	33,960	25,320	—	50%	35%	15%	—	8.68%	47,415	84,819	931,899
13	八尾市	3方式	旧但し書き	10.00%	32,700	27,400	—	52%	33%	15%	—	8.68%	47,415	104,696	774,390
14	泉佐野市	3方式	旧但し書き	11.60%	33,480	29,160	—	46%	37%	17%	—	8.68%	47,415	39,187	0
15	富田林市	3方式	旧但し書き	10.45%	32,560	25,470	—	50%	35%	15%	—	8.68%	47,415	42,871	121,830
16	寝屋川市	3方式	旧但し書き	12.60%	38,220	29,160	—	50%	35%	15%	—	8.68%	47,415	71,278	578,279
17	河内長野市	3方式	旧但し書き	9.00%	30,600	24,000	—	50%	35%	15%	—	8.68%	47,415	29,340	53,133
18	松原市	3方式	旧但し書き	10.90%	34,440	29,640	—	50%	35%	15%	—	8.68%	47,415	42,240	0
19	大東市	3方式	旧但し書き	10.60%	32,400	24,960	—	50%	35%	15%	—	8.68%	47,415	37,842	305,242
20	和泉市	3方式	旧但し書き	11.00%	30,720	30,000	—	50%	35%	15%	—	8.68%	47,415	58,200	303,843
21	箕面市	2方式	旧但し書き	5.60%	56,400	—	—	53%	47%	—	—	8.68%	47,415	34,387	617,055
22	柏原市	3方式	旧但し書き	10.56%	32,880	30,480	—	50%	34%	16%	—	8.68%	47,415	21,485	701,141
23	羽曳野市	4方式	旧但し書き	10.31%	32,880	27,000	—	50%	35%	15%	—	8.68%	47,415	36,747	366,468
24	門真市	3方式	旧但し書き	12.50%	35,000	30,000	—	50%	35%	15%	—	8.68%	47,415	54,717	0
25	摂津市	3方式	旧但し書き	8.42%	34,800	28,200	—	50%	35%	15%	—	8.68%	47,415	19,950	276,743
26	高石市	4方式	旧但し書き	9.30%	33,100	28,800	8,245	40%	35%	15%	10%	8.68%	47,415	17,244	56,333
27	藤井寺市	3方式	旧但し書き	9.50%	31,800	27,600	—	48%	36%	16%	—	8.68%	47,415	24,755	4,947
28	東大阪市	3方式	旧但し書き	11.95%	33,960	27,960	—	50%	35%	15%	—	8.68%	47,415	168,988	1,205,042
29	泉南市	4方式	旧但し書き	9.10%	31,340	40,090	9,800	33%	36%	21%	10%	8.68%	47,415	26,362	7,608
30	四條畷市	3方式	旧但し書き	11.00%	32,430	25,800	—	50%	35%	15%	—	8.68%	47,415	19,316	0
31	交野市	3方式	旧但し書き	9.98%	34,500	29,800	—	52%	33%	15%	—	8.68%	47,415	18,387	35,000
32	島本町	3方式	旧但し書き	7.70%	25,920	29,160	—	50%	30%	20%	—	8.68%	47,415	6,600	334,446
33	豊能町	4方式	旧但し書き	5.20%	27,600	23,700	6,586	45%	35%	15%	5%	8.68%	47,415	8,066	19,555
34	能勢町	4方式	旧但し書き	9.20%	32,000	29,000	15,484	40%	35%	15%	10%	8.68%	47,415	4,276	2,699
35	忠岡町	3方式	旧但し書き	13.40%	34,800	27,800	—	50%	35%	15%	—	8.68%	47,415	5,500	25,000
36	熊取町	3方式	旧但し書き	9.93%	31,831	28,017	—	50%	35%	15%	—	8.68%	47,415	14,222	17,723
37	田尻町	4方式	旧但し書き	9.80%	29,700	25,200	18,973	45%	35%	15%	5%	8.68%	47,415	2,177	4,519
38	阪南市	3方式	旧但し書き	11.30%	33,200	32,200	—	50%	36%	14%	—	8.68%	47,415	21,168	0
39	岬町	4方式	旧但し書き	8.67%	31,800	23,840	18,973	40%	10%	35%	15%	8.68%	47,415	8,045	0
40	太子町	4方式	旧但し書き	7.97%	32,410	28,210	14,741	43%	35%	15%	7%	8.68%	47,415	4,977	0
41	河南町	4方式	旧但し書き	7.40%	32,700	29,000	18,973	40%	35%	15%	10%	8.68%	47,415	3,744	5,000
42	千早赤阪村	4方式	旧但し書き	7.12%	28,556	23,550	10,992	43%	35%	15%	7%	8.68%	47,415	1,903	0
43	大阪狭山市	3方式	旧但し書き	9.75%	35,959	27,981	—	50%	35%	15%	—	8.68%	47,415	15,244	0

大阪府国民健康保険料・長寿医療制度保険料比較(75歳以上単身世帯)

(単位:円)

整理番号	市町村	単身世帯(75歳以上)					
		年金79万		年金201万		年金400万	
		国保 国保保険料	長寿医療制度移行後 長寿医療保険料	国保 国保保険料	長寿医療制度移行後 長寿医療保険料	国保 国保保険料	長寿医療制度移行後 長寿医療保険料
1	大阪市	20,800	14,200	110,300	79,600	331,100	246,600
2	堺市	20,200	14,200	110,500	79,600	338,100	246,600
3	岸和田市	38,600	14,200	124,000	79,600	333,400	246,600
4	豊中市	19,400	14,200	84,200	79,600	323,900	246,600
5	池田市	17,200	14,200	92,000	79,600	277,700	246,600
6	吹田市	20,100	14,200	91,100	79,600	246,300	246,600
7	泉大津市	19,400	14,200	106,400	79,600	340,000	246,600
8	高槻市	22,400	14,200	93,900	79,600	238,400	246,600
9	貝塚市	38,700	14,200	133,100	79,600	378,600	246,600
10	守口市	15,600	14,200	102,400	79,600	343,300	246,600
11	枚方市	17,700	14,200	88,600	79,600	256,300	246,600
12	茨木市	17,800	14,200	87,400	79,600	250,500	246,600
13	八尾市	18,000	14,200	96,100	79,600	289,600	246,600
14	泉佐野市	18,700	14,200	105,700	79,600	328,800	246,600
15	富田林市	17,400	14,200	96,600	79,600	297,900	246,600
16	寝屋川市	20,200	14,200	114,400	79,600	356,600	246,600
17	河内長野市	16,400	14,200	86,900	79,600	261,200	246,600
18	松原市	19,200	14,200	103,600	79,600	314,200	246,600
19	大東市	17,200	14,200	96,800	79,600	300,600	246,600
20	和泉市	18,200	14,200	101,400	79,600	313,200	246,600
21	箕面市	16,900	14,200	72,000	79,600	184,900	246,600
22	柏原市	19,000	14,200	101,400	79,600	305,700	246,600
23	羽曳野市	18,000	14,200	97,400	79,600	296,500	246,600
24	門真市	19,500	14,200	112,000	79,600	351,900	246,600
25	摂津市	18,900	14,200	90,800	79,600	256,200	246,600
26	高石市	26,800	14,200	102,400	79,600	283,600	246,600
27	藤井寺市	17,800	14,200	93,100	79,600	277,400	246,600
28	東大阪市	18,600	14,200	84,000	79,600	336,200	246,600
29	泉南市	38,400	14,200	110,600	79,600	290,100	246,600
30	四條畷市	17,500	14,200	99,400	79,600	310,700	246,600
31	交野市	19,300	14,200	99,300	79,600	293,300	246,600
32	島本町	16,500	14,200	81,000	79,600	231,800	246,600
33	豊能町	22,000	14,200	72,600	79,600	177,200	246,600
34	能勢町	33,800	14,200	108,400	79,600	287,600	246,600
35	忠岡町	18,800	14,200	114,400	79,600	370,100	246,600
36	龍取町	18,000	14,200	95,500	79,600	287,700	246,600
37	田尻町	35,400	14,200	109,900	79,600	298,800	246,600
38	阪南市	19,600	14,200	79,400	79,600	324,700	246,600
39	岬町	35,700	14,200	105,100	79,600	273,600	246,600
40	太子町	32,900	14,200	101,500	79,600	258,300	246,600
41	河南町	37,500	14,200	103,900	79,600	250,500	246,600
42	千早赤阪村	26,600	14,200	86,900	79,600	226,500	246,600
43	大阪狭山市	19,200	14,200	98,000	79,600	287,700	246,600

大阪府国民健康保険料・長寿医療制度保険料比較(夫婦世帯:ともに75歳以上)

(単位:円)

整理 番号	市町村	夫婦世帯(ともに75歳以上)					
		年金79万		年金201万		年金400万	
		国保 国保保険料	長寿医療制度移行後 長寿医療保険料	国保 国保保険料	長寿医療制度移行後 長寿医療保険料	国保 国保保険料	長寿医療制度移行後 長寿医療保険料
1	大阪市	28,500	28,400	121,200	117,500	356,700	294,000
2	堺市	31,200	28,400	140,000	117,500	375,000	294,000
3	岸和田市	48,200	28,400	149,600	117,500	365,400	294,000
4	豊中市	30,600	28,400	100,200	117,500	361,200	294,000
5	池田市	29,200	28,400	123,900	117,500	317,700	294,000
6	吹田市	24,100	28,400	101,800	117,500	259,700	294,000
7	泉大津市	29,200	28,400	132,500	117,500	372,600	294,000
8	高槻市	25,000	28,400	101,000	117,500	247,200	294,000
9	貝塚市	48,500	28,400	159,000	117,500	390,000	294,000
10	守口市	31,100	28,400	143,900	117,500	395,100	294,000
11	枚方市	25,200	28,400	108,400	117,500	281,200	294,000
12	茨木市	28,000	28,400	114,600	117,500	284,400	294,000
13	八尾市	27,800	28,400	122,200	117,500	322,300	294,000
14	泉佐野市	28,800	28,400	132,500	117,500	362,300	294,000
15	富田林市	27,200	28,400	122,600	117,500	330,400	294,000
16	豊屋川市	31,700	28,400	145,000	117,500	394,800	294,000
17	河内長野市	25,600	28,400	111,400	117,500	291,800	294,000
18	松原市	29,600	28,400	131,100	117,500	348,700	294,000
19	大東市	26,900	28,400	97,200	117,500	333,000	294,000
20	和泉市	27,400	28,400	126,000	117,500	343,900	294,000
21	箕面市	33,800	28,400	117,100	117,500	241,300	294,000
22	柏原市	28,900	28,400	127,700	117,500	338,600	294,000
23	羽曳野市	27,800	28,400	123,700	117,500	329,400	294,000
24	門真市	30,000	28,400	140,000	117,500	386,900	294,000
25	摂津市	29,300	28,400	118,700	117,500	291,000	294,000
26	高石市	36,700	28,400	84,200	117,500	316,700	294,000
27	藤井寺市	27,400	28,400	118,600	117,500	309,200	294,000
28	東大阪市	28,800	28,400	111,100	117,500	370,100	294,000
29	泉南市	50,900	28,400	135,700	117,500	321,400	294,000
30	四條畷市	27,200	28,400	125,300	117,500	343,100	294,000
31	交野市	29,600	28,400	126,900	117,500	327,800	294,000
32	島本町	24,300	28,400	101,800	117,500	257,700	294,000
33	豊能町	30,300	28,400	94,700	117,500	204,800	294,000
34	能勢町	43,400	28,400	134,000	117,500	319,600	294,000
35	忠岡町	29,200	28,400	142,200	117,500	404,900	294,000
36	熊取町	27,500	28,400	121,000	117,500	319,600	294,000
37	田尻町	44,400	28,400	133,700	117,500	328,500	294,000
38	阪南市	29,600	28,400	106,000	117,500	357,900	294,000
39	岬町	45,200	28,400	130,500	117,500	305,400	294,000
40	太子町	42,700	28,400	127,400	117,500	290,700	294,000
41	河南町	47,300	28,400	130,000	117,500	283,200	294,000
42	千早赤阪村	35,200	28,400	109,700	117,500	255,100	294,000
43	大阪狭山市	30,000	28,400	126,700	117,500	323,700	294,000

大阪府国民健康保険料・長寿医療制度保険料比較(夫婦世帯:夫75歳以上、妻75歳未満)

(単位:円)

整理 番号	市町村	夫婦世帯(夫75歳以上、妻75歳未満)					
		年金79万		年金201万		年金400万	
		国保 国保保険料	長寿医療制度移行後 長寿+国保	国保 国保保険料	長寿医療制度移行後 長寿+国保	国保 国保保険料	長寿医療制度移行後 長寿+国保
1	大阪市	28,500	28,500	121,200	112,900	356,700	294,100
2	堺市	31,200	29,800	140,000	121,300	375,000	298,700
3	岸和田市	48,200	29,100	149,600	119,200	365,400	296,100
4	豊中市	30,600	29,500	100,200	120,400	361,200	297,600
5	池田市	29,200	28,800	123,900	118,500	317,700	295,300
6	吹田市	24,100	26,300	101,800	111,800	259,700	286,800
7	泉大津市	29,200	28,800	132,500	118,500	372,600	295,200
8	高槻市	25,000	26,700	101,000	113,000	247,200	288,300
9	貝塚市	48,500	28,900	159,000	118,900	390,000	295,700
10	守口市	31,100	29,800	143,900	121,100	395,100	298,400
11	枚方市	25,200	26,800	108,400	113,200	281,200	288,600
12	茨木市	28,000	28,200	114,600	116,900	284,400	293,200
13	八尾市	27,800	28,100	122,200	116,700	322,300	293,000
14	泉佐野市	28,800	28,600	132,500	118,000	362,300	294,600
15	富田林市	27,200	27,800	122,600	115,800	330,400	291,900
16	豊屋川市	31,700	30,000	145,000	121,800	394,800	299,400
17	河内長野市	25,600	27,000	111,400	113,700	291,800	289,200
18	松原市	29,600	29,000	131,100	119,000	348,700	295,900
19	大東市	26,900	27,700	97,200	115,500	333,000	291,500
20	和泉市	27,400	27,900	126,000	116,200	343,900	292,300
21	箕面市	33,800	31,100	117,100	124,700	241,300	303,000
22	柏原市	28,900	28,600	127,700	118,100	338,600	294,700
23	羽曳野市	27,800	28,100	123,700	116,700	329,400	293,000
24	門真市	30,000	29,200	140,000	119,600	386,900	296,600
25	摂津市	29,300	28,900	118,700	118,700	291,000	295,500
26	高石市	36,700	28,500	84,200	117,600	316,700	294,100
27	藤井寺市	27,400	27,900	118,600	116,100	309,200	292,200
28	東大阪市	28,800	28,600	111,100	118,000	370,100	294,500
29	泉南市	50,900	34,800	135,700	120,700	321,400	298,000
30	四條畷市	27,200	27,800	125,300	115,900	343,100	291,900
31	交野市	29,600	29,000	126,900	119,100	327,800	296,000
32	島本町	24,300	26,400	101,800	112,000	257,700	287,100
33	豊能町	30,300	26,000	94,700	111,200	204,800	286,100
34	能勢町	43,400	28,200	134,000	116,800	319,600	293,100
35	忠岡町	29,200	28,800	142,200	118,600	404,900	295,300
36	熊取町	27,500	28,000	121,000	116,300	319,600	292,400
37	田尻町	44,400	26,900	133,700	113,400	328,500	288,900
38	阪南市	29,600	29,000	106,000	119,000	357,900	295,900
39	岬町	45,200	27,300	130,500	114,600	305,400	290,300
40	太子町	42,700	28,200	127,400	116,800	290,700	293,100
41	河南町	47,300	28,400	130,000	117,400	283,200	293,800
42	千早赤阪村	35,200	26,300	109,700	111,900	255,100	286,900
43	大阪狭山市	30,000	29,200	126,700	119,600	323,700	296,500

大阪府国民健康保険料・長寿医療制度保険料比較(同居世帯(75歳以上高齢者+子供夫婦))

(単位:円)

整理 番号	市町村	同居世帯					
		年金79万		年金201万		年金400万	
		国保 国保保険料	長寿医療制度移行後 長寿+国保	国保 国保保険料	長寿医療制度移行後 長寿+国保	国保 国保保険料	長寿医療制度移行後 長寿+国保
1	大阪市	288,200	310,000	342,900	351,700	549,800	509,200
2	堺市	314,500	325,000	371,100	366,700	530,000	524,200
3	岸和田市	308,300	305,200	360,100	346,900	500,000	504,400
4	豊中市	305,300	315,400	359,500	357,100	530,000	514,600
5	池田市	278,400	285,900	324,500	327,600	498,800	485,100
6	吹田市	208,700	242,700	246,200	284,400	387,900	441,900
7	泉大津市	297,400	312,200	363,800	353,900	530,000	520,200
8	高槻市	197,200	235,700	231,500	277,400	361,100	434,900
9	貝塚市	337,800	333,800	390,000	375,500	430,000	533,000
10	守口市	342,200	337,800	403,200	379,500	560,000	537,000
11	枚方市	235,100	257,600	276,400	299,300	432,300	456,800
12	茨木市	249,700	263,100	289,600	304,800	440,800	462,300
13	八尾市	272,500	287,200	320,500	328,900	502,000	486,400
14	泉佐野市	300,100	314,000	355,800	355,700	530,000	513,200
15	富田林市	276,800	291,600	326,900	333,300	516,600	490,800
16	豊屋川市	329,000	338,200	389,500	379,900	530,000	537,400
17	河内長野市	248,100	264,900	291,300	306,600	454,700	464,100
18	松原市	293,200	306,200	345,500	347,900	530,000	505,400
19	大東市	278,000	293,000	328,900	334,700	521,300	492,200
20	和泉市	283,900	300,500	336,700	342,200	450,000	499,700
21	箕面市	251,500	242,500	278,400	284,200	380,000	441,700
22	柏原市	284,400	298,900	335,000	340,600	526,700	498,100
23	羽曳野市	277,200	291,700	326,700	333,400	513,800	490,900
24	門真市	318,800	331,200	378,800	372,900	530,000	530,400
25	摂津市	256,400	269,000	296,800	310,700	449,600	468,200
26	高石市	273,100	279,100	317,700	320,800	486,500	478,300
27	藤井寺市	262,700	278,300	308,300	320,000	480,700	477,500
28	東大阪市	305,500	318,900	362,900	360,600	530,000	518,100
29	泉南市	277,700	283,900	321,400	325,600	486,500	483,100
30	四條畷市	284,800	299,800	337,600	341,500	530,000	499,000
31	交野市	280,000	292,900	327,900	334,600	509,000	492,100
32	島本町	220,100	241,600	257,100	283,300	396,800	440,800
33	豊能町	189,500	202,700	214,500	244,400	308,800	401,900
34	能勢町	275,700	275,600	319,900	317,300	486,900	474,800
35	忠岡町	329,200	341,800	393,500	383,500	530,000	541,000
36	熊取町	269,500	285,100	317,100	326,800	497,400	484,300
37	田尻町	277,300	276,100	324,400	317,800	502,200	475,300
38	阪南市	297,900	312,100	325,000	353,800	557,200	511,300
39	岬町	265,700	262,300	307,300	304,000	464,600	461,500
40	太子町	257,300	257,600	295,600	299,300	440,300	456,800
41	河南町	254,900	250,600	290,400	292,300	424,700	449,800
42	千早赤阪村	224,900	232,700	259,100	274,400	388,300	431,900
43	大阪狭山市	279,200	290,600	326,000	332,300	502,900	489,800

75歳以上単身世帯(年金79万円)

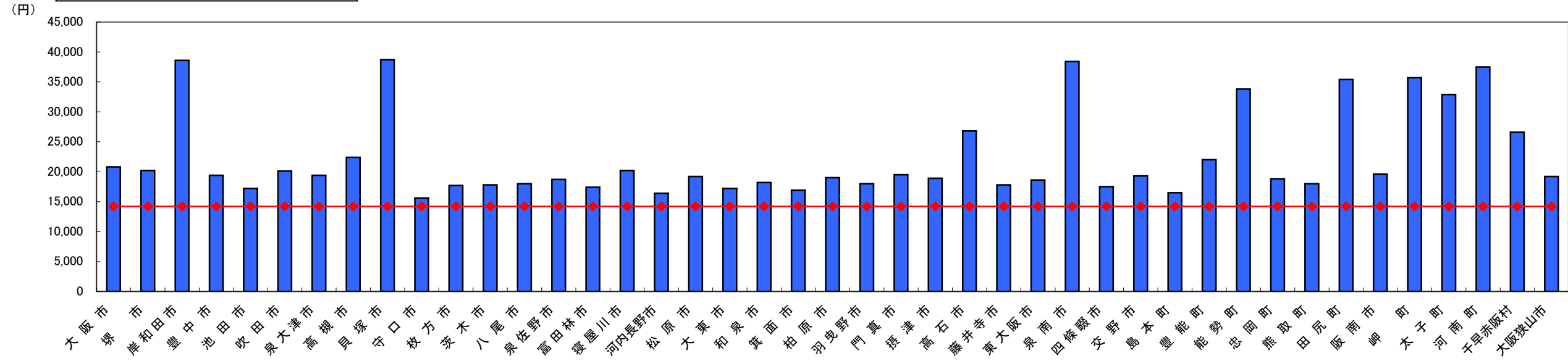

75歳以上単身世帯(年金201万円)

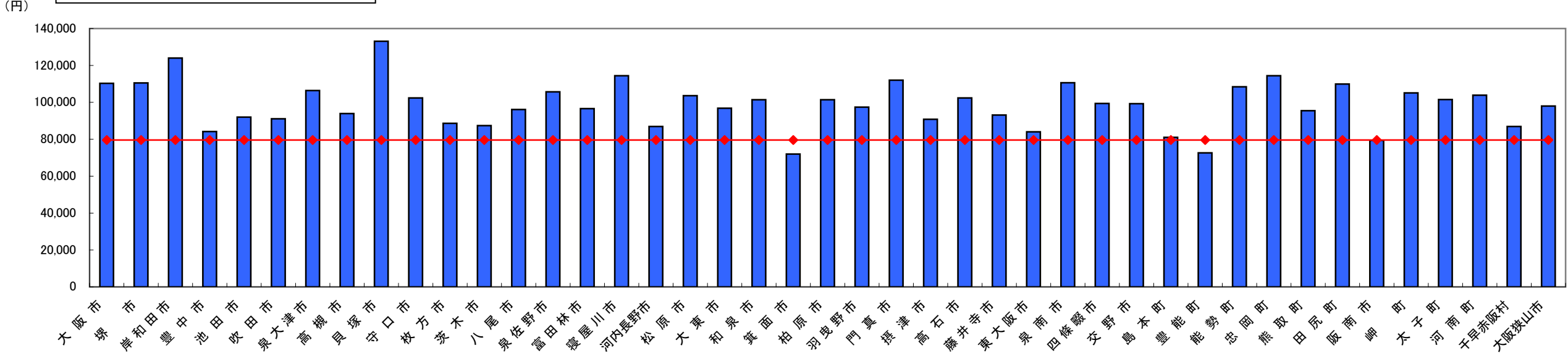

75歳以上単身世帯(年金400万円)

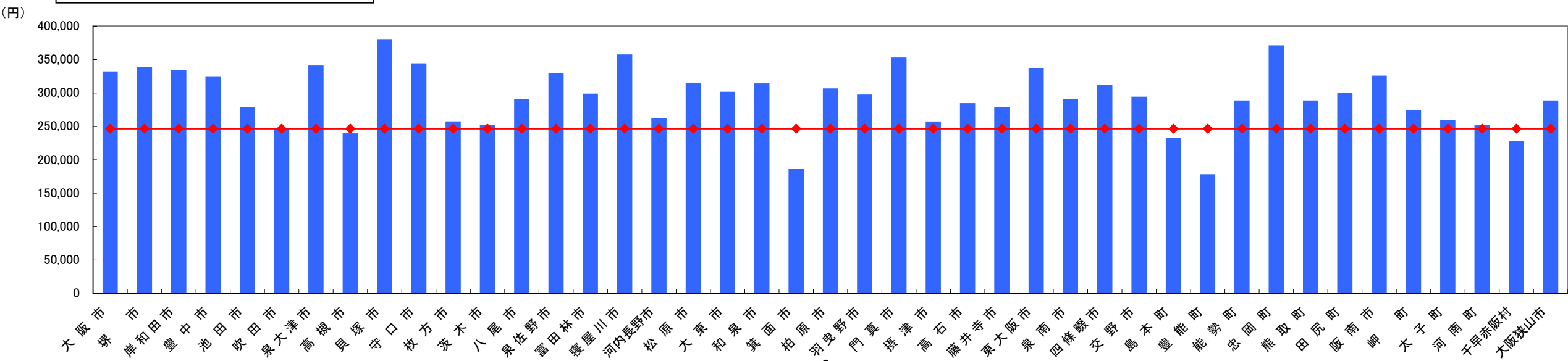

夫婦世帯：夫婦とも75歳以上(年金79万円)

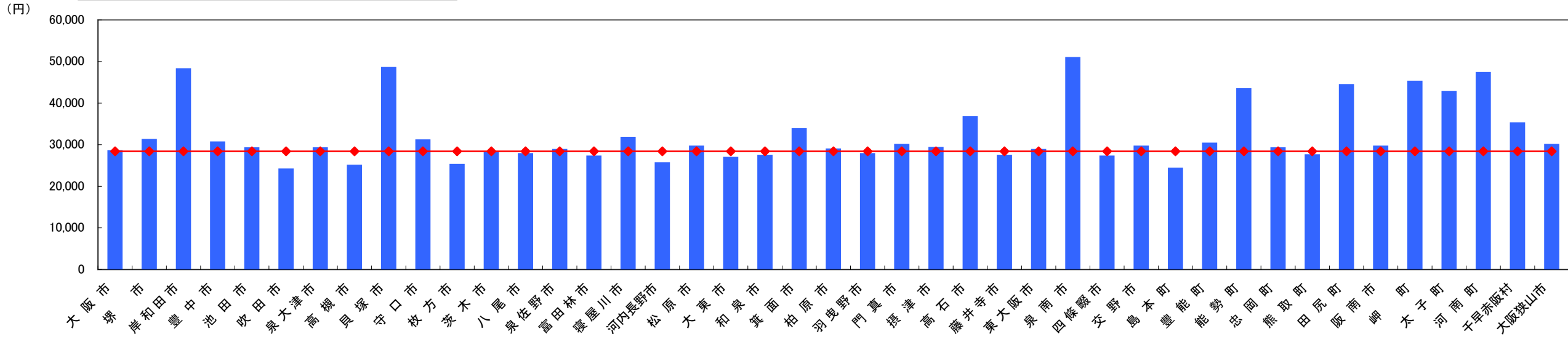

夫婦世帯：夫婦とも75歳以上(年金201万円)

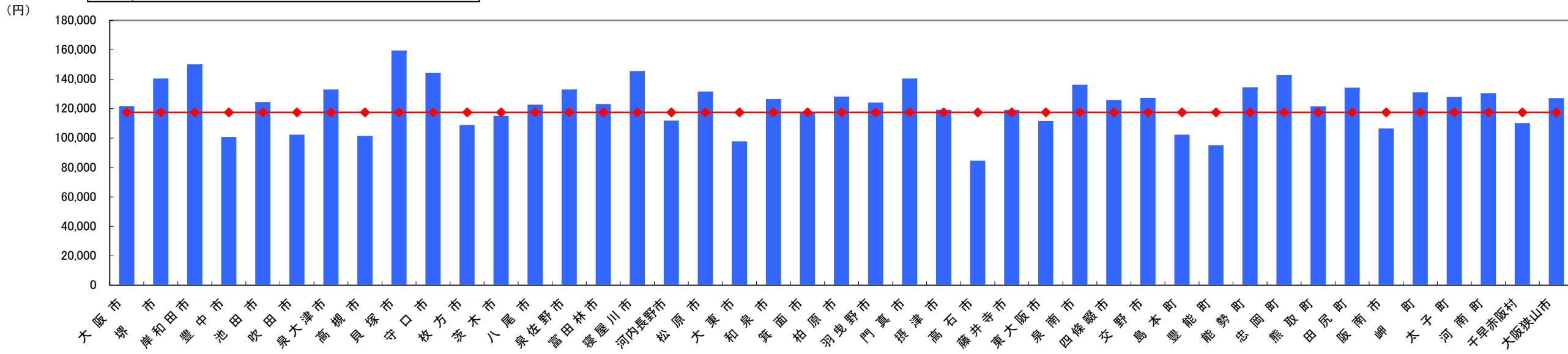

夫婦世帯：夫婦とも75歳以上(年金400万円)

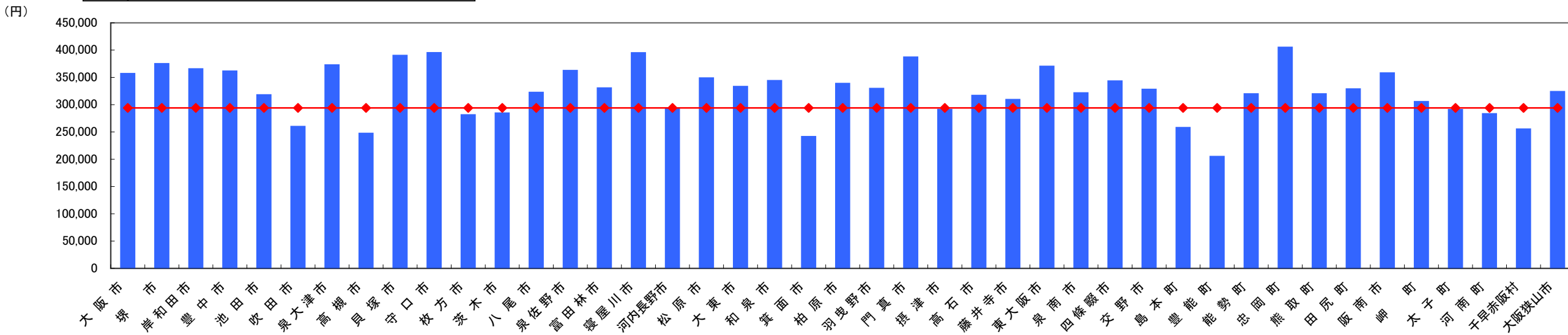

夫婦世帯：夫75歳以上、妻75歳未満(年金79万)

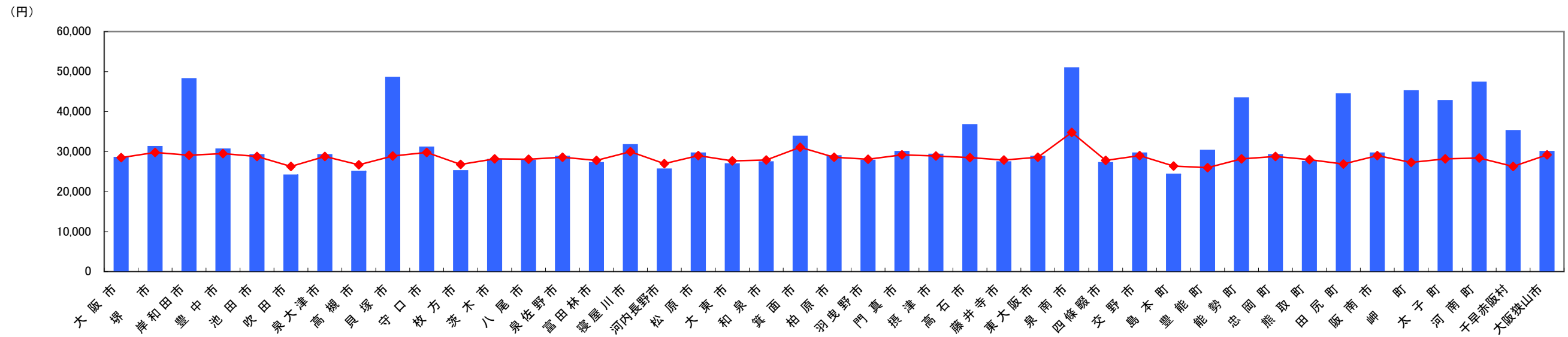

夫婦世帯：夫75歳以上、妻75歳未満(年金201万)

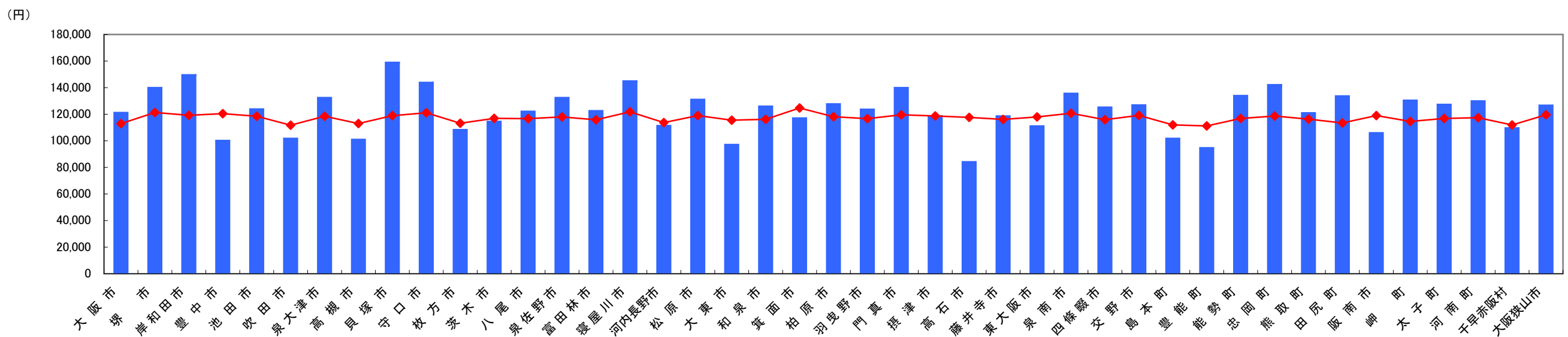

夫婦世帯：夫75歳以上、妻75歳未満(年金400万)

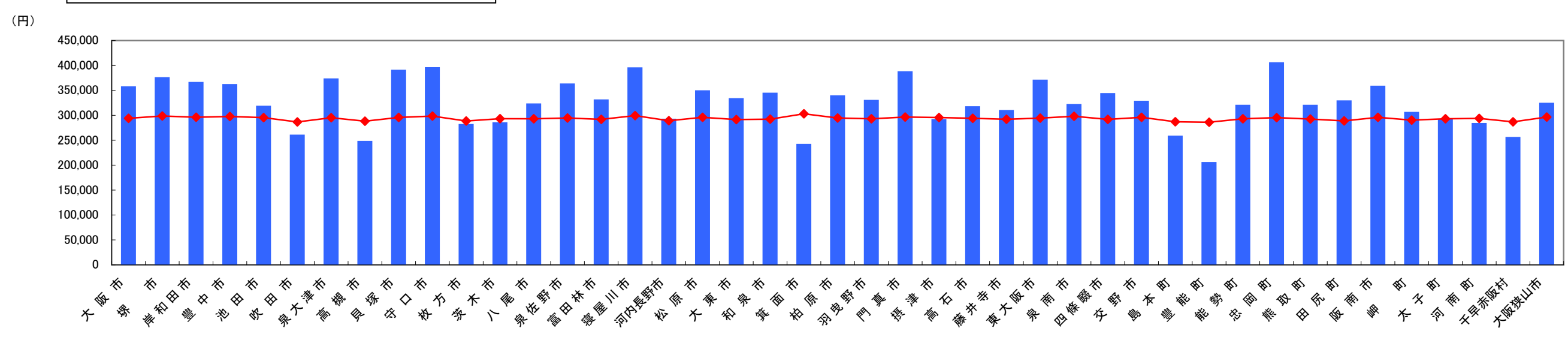

同居世帯：75歳以上高齢者＋子ども夫婦(年金79万)

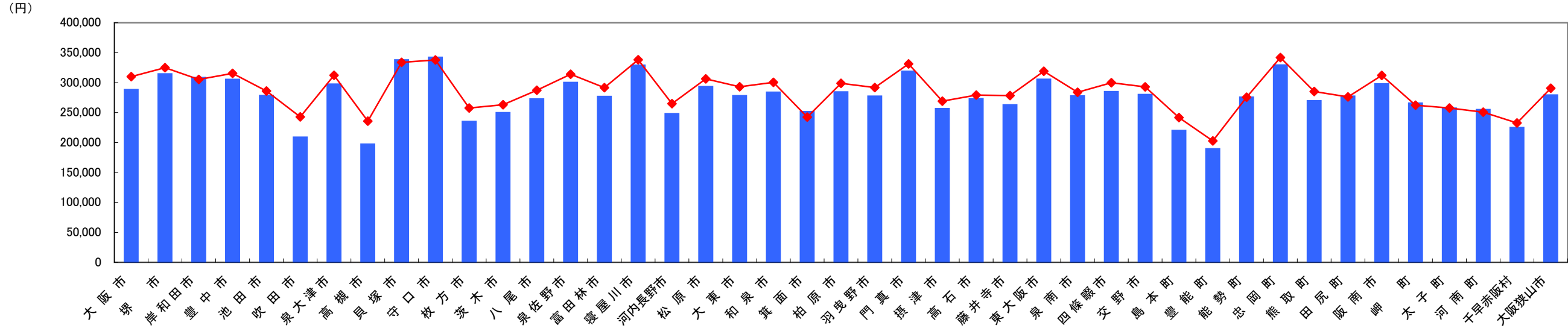

同居世帯：75歳以上高齢者＋子ども夫婦(年金201万)

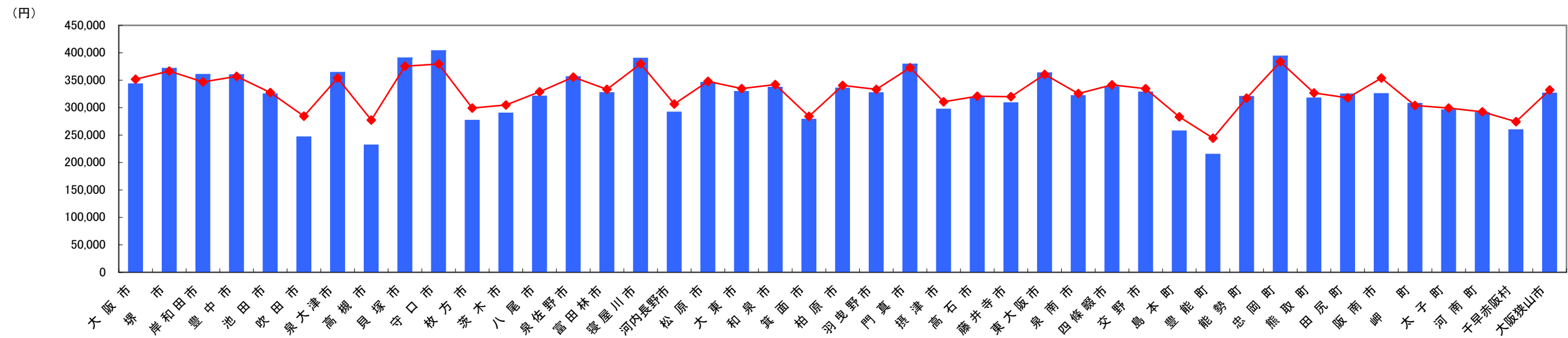

同居世帯：75歳以上高齢者＋子ども夫婦(年金400万)

